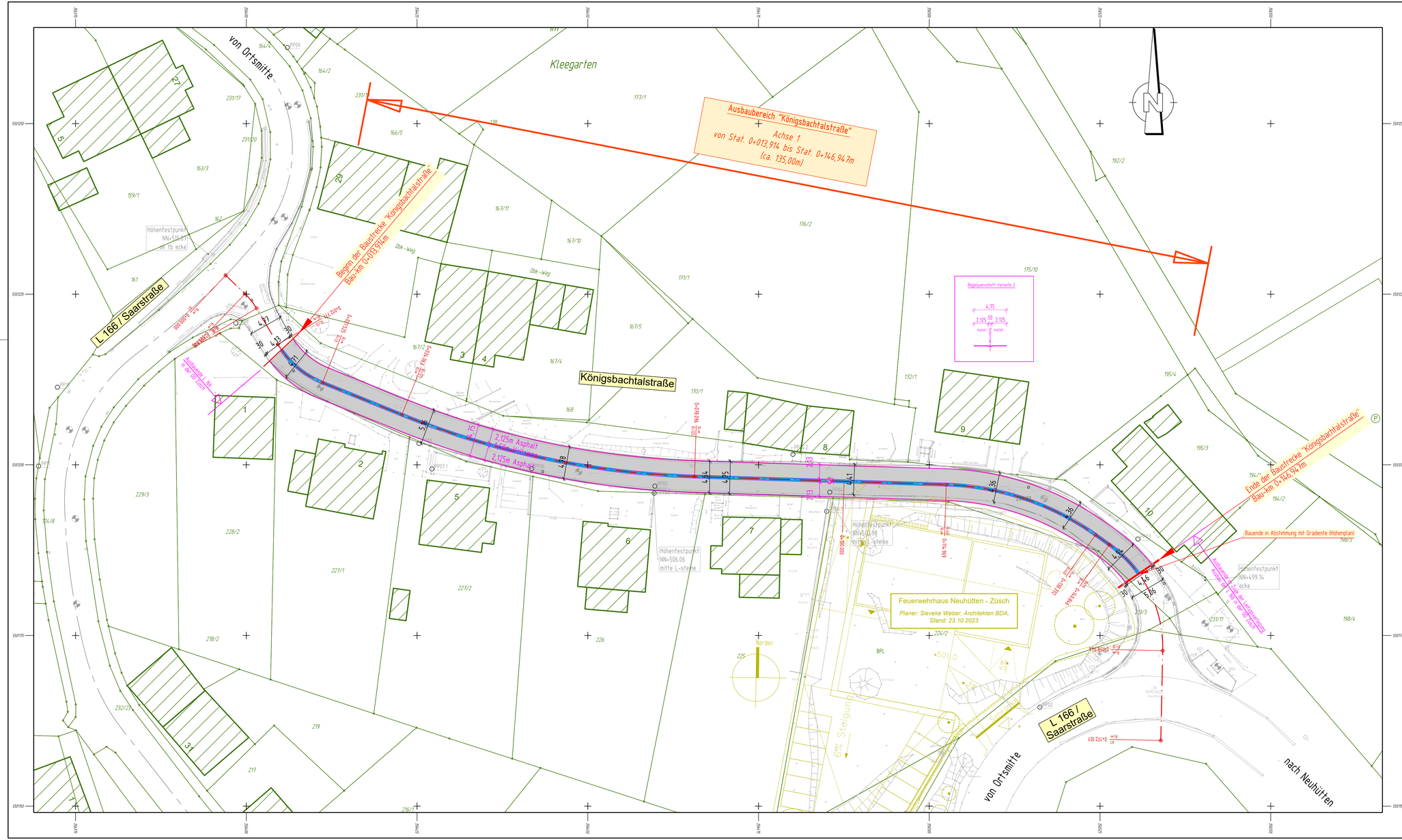


## Zeichenerklärung

- Schacht
- sonstiger Schacht
- Hydrant
- Schieber
- Straßeneinlauf Rechteck
- Straßeneinlauf Quadrat
- Aus-/Einlauf, Durchlass
- Laterne
- Zaun
- Eingangstür / Tor
- Schild / Wegweiser / Infotafel
- Stationszeichen
- Bewuchsrand/Hecke
- Waldrand
- aufgenommener Grenzstein
- Holzmast
- Polygonpunkt
- TB Tiefbordstein
- HB Hochbordstein
- Rbz Rinnenbordstein
- Bst Betonsteinpflaster
- Vbst Verbundsteinpflaster
- Wb Waschbetonplatten
- Rb-Ri Rundbord + Rinne

- Gehweg
- Rundbord
- Rinne
- Fahrbahn Asphalt
- Rinne
- Rundbord

H = 1000.000 m
km = 0+315.568
-7.855 %
43.892 m
-10.282 %
117.588 m

Neigungsbrechpunkt mit mit Angabe von:
- Gefälle (-) und Steigung (+) in Prozent
- Länge der Gefälle-/ Steigungsstrecke
- Halbmesser
- Station

- Hochpunkt / Tiefpunkt
- Fahrbahnquerneigung
- geplanter/vorhandener Straßenablauf
- Kanalschacht (Bestand)
- geplanter Bergablauf
- Angleichung unbef. Flächen (Schotter, Rasen, etc.)
- Angleichung bef. Flächen (Asphalt, Beton, Pflaster, etc.)
- vorhandener Baum
- geplanter Baum / Bewuchs
- vorhandene Hecke
- vorhandene Laterne
- vorhandene Laterne entfällt
- Abbruch Mauer
- vorh. Mauer
- gepl. Mauer
- geplante Laterne (genaue Position in Abstimmung mit dem Versorgungsträger)

VORABZUG - Vorplanung
Stand 22.06.2026

Straßen- und Nebenanlagen


FUCHS INGENIEURBÜRO GmbH
Schulstraße 110
54411 Hermeskeil
Telefon: (06503) 9818-0
Fax: (06503) 9818-18
E-Mail: info@ingenieur-fuchs.de


Planung
Beratung
Bauleitung
Vermessung

Auftraggeber: ORTSGEMEINDE ZÜSCH

Vorhaben: Ausbau der "Königsbachtalstraße" in der Ortsgemeinde Züsch

Zeichnung: Lageplan Variante 2 (mit Mittelrinne)

| | Zeichen: | Datum: |
|---|---|---|
| bearbeitet: | St. | Juni 2026 |
| gezeichnet: | St. | |
| geprüft: | Fu. | |
| Prj.-Nr.: | 924 | |

| Maßstab: | Anlage: | Blatt Nr.: | Hermeskeil, den -- -- 2026 |
|---|---|---|---|
| 1 : 250 | -- | 2 | |

| Datum: | Art der Änderung: | Verteiler: | Plan ersetzt: | geändert: |
|---|---|---|---|---|
| | | | | |