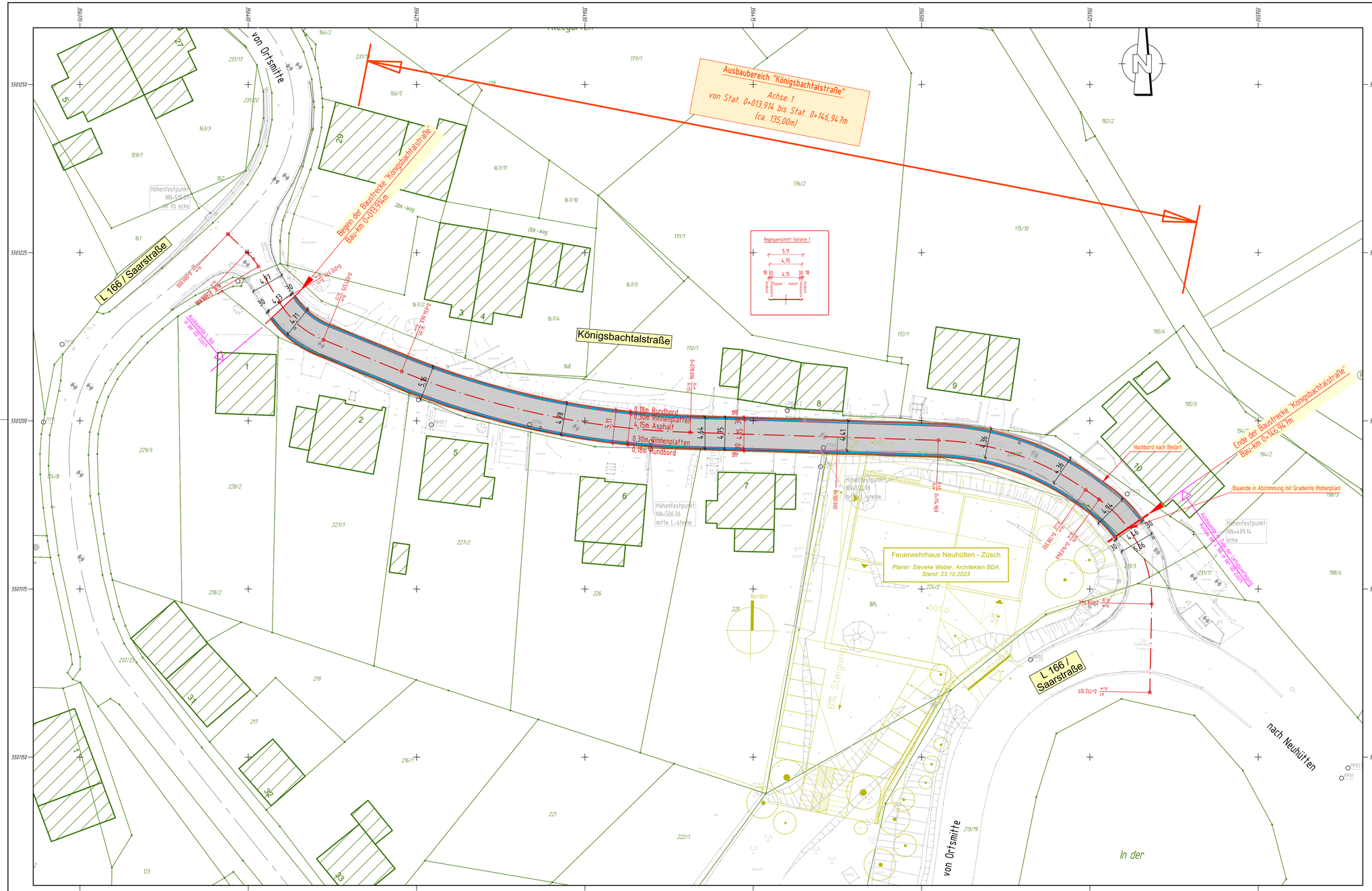

Zeichenerklärung

Schacht		TB	Tiefbordstein
sonstiger Schacht		HB	Hochbordstein
Hydrant		Rbo	Rinnenbordstein
Schieber		Bst	Betonsteinpflaster
Straßeneinlauf Rechteck		Vbst	Verbundsteinpflaster
Straßeneinlauf Quadrat		Wb	Waschbetonplatten
Aus-/Einlauf, Durchlass		Rb-Ri	Rundbord + Rinne
Laterne			
Zaun			
Eingangstür / Tor			
Schild / Wegweiser / Infotafel			
Stationszeichen			
Bewuchsrand/Hecke			
Waldrand			
aufgenommener Grenzstein			
Holzmast			
Polygonpunkt			

Gehweg
Rundbord
Rinne
Fahrbahn Asphalt
Rinne
Rundbord

H = 1000.000 m
km = 0+315.568
-7.855 %
43.892 m
-10.282 %
117.588 m

Neigungsbrechpunkt mit mit Angabe von:
- Gefälle (-) und Steigung (+) in Prozent
- Länge der Gefälle-/ Steigungsstrecke
- Halbmesser
- Station

Hochpunkt / Tiefpunkt
Fahrbahnquerneigung

geplanter/vorhandener Straßenablauf
geplanter Bergablauf
Kanalschacht (Bestand)

Angleichung unbef. Flächen (Schotter, Rasen, etc.)
Angleichung bef. Flächen (Asphalt, Beton, Pflaster, etc.)

vorhandener Baum
geplanter Baum / Bewuchs
vorhandene Hecke
vorhandene Laterne
vorhandene Laterne entfällt
Abbruch Mauer
vorh. Mauer
gepl. Mauer
geplante Laterne
(genaue Position in Abstimmung mit dem Versorgungsträger)

VORABZUG - Vorplanung
Stand 22.06.2026

Straßen- und Nebenanlagen

FUCHS GmbH INGENIEURBÜRO
Schulstraße 110
54411 Hermeskeil
Telefon: (06503) 9818-0
Fax: (06503) 9818-18
E-Mail: info@ingenieur-fuchs.de

Planung
Beratung
Bauleitung
Vermessung

Auftraggeber: ORTSGEMEINDE ZÜSCH

Vorhaben: Ausbau der "Königsbachtalstraße" in der Ortsgemeinde Züsch

Zeichnung: Lageplan Variante 1 (bestandsorientiert)

	Zeichen:	Datum:
bearbeitet:	St.	Juni 2026
gezeichnet:	St.	
geprüft:	Fu.	
Prj.-Nr.:	924	

Maßstab:	Anlage:	Blatt Nr.:	Hermeskeil, den --. --. 2026
1 : 250	--	1	

Datum:	Art der Änderung:	Verteiler:	Plan ersetzt:	geändert: